

FONDAZIONE MICOLI-TOSCANO SCUOLA DELL'INFANZIA PARITARIA V. FAVETTI

Zoppola (Pordenone)

DL Sostegni bis. Contributi Anti Covid

TESTO DI LEGGE	ADEMPIMENTI PER LE SCUOLE DELL'INFANZIA	
	ISTITUZIONE AUTONOMA SCOLASTICA PARITARIA:	
	- Denominazione:	FONDAZIONE MICOLI-TOSCANO SCUOLA DELL'INFANZIA PARITARIA V. FAVETTI
	- Cod. meccanografico:	PN1A05700A
	- Indirizzo:	VIA FAVETTI, 7
	- CAP:	33080
	- Comune:	Zoppola (Pordenone)
	- Natura giuridica dell'Ente:	FONDAZIONE
	ORGANIZZAZIONE INTERNA:	
<i>a) l'organizzazione interna, con particolare riferimento all'articolazione degli uffici e all'organigramma;</i>	- N. Sezioni:	5
	- Responsabile della Scuola:	Presidente/Legale rappresentante
	- Organo Gestore:	CdA/Comitato di gestione
	- Coordinatore/trice con insegnamento:	No
	- SCUOLA INFANZIA: Docenti n.:	6
	- SCUOLA INFANZIA: Personale non docente n.:	0
	- SCUOLA INFANZIA: Personale ATA n.:	4
	- PRIMA INFANZIA: Educatrici n.:	6
	- PRIMA INFANZIA: Personale ATA n.:	0
	- Ufficio di Segreteria n.:	1
	- Altro:	

DL Sostegni bis. Contributi Anti Covid

<p>b) le informazioni relative ai titolari di incarichi di collaborazione o consulenza, compresi gli estremi dell'atto di conferimento dell'incarico, il curriculum vitae e il compenso erogato;</p>	INCARICHI DI COLLABORAZIONE O CONSULENZA:	
	<p>- Nell'anno scolastico 2020-2021 indicare se vi sono stati incarichi di collaborazione/consulenza con specifico riferimento all'attività scolastica: [Si precisa che trattasi di incarichi "ad personam" non ad enti, associazioni, cooperative o società].</p>	Si
	<p>- Indicare il numero totale di contratti:</p>	2
<p>c) il conto annuale del personale e delle relative spese sostenute, con particolare riferimento ai dati relativi alla dotazione organica e al personale effettivamente in servizio e al relativo costo, nonché i tassi di assenza;</p>	COSTO DEL PERSONALE:	
	<p>- il costo complessivo annuale del personale dipendente, relativo all'esercizio 2020 ammonta ad euro:</p>	222300
	<p>- il tasso di assenza percentuale di tutto il personale nell'a.s. 2020/2021 è del:</p>	16 %
<p>d) i dati relativi al personale in servizio con contratto di lavoro non a tempo indeterminato;</p>	PERSONALE A TEMPO DETERMINATO:	
	<p>- Docenti n.:</p>	1
	<p>- Personale non docente n.:</p>	0
	<p>- Personale ATA n.:</p>	0
	<p>- Educatori prima infanzia n.:</p>	2
<p>e) i documenti e gli allegati del bilancio preventivo e del conto consuntivo;</p>	DOCUMENTI E ALLEGATI AL BILANCIO:	
		Il bilancio e gli eventuali relativi allegati sono conservati presso la segreteria della scuola
<p>f) le informazioni relative ai beni immobili e agli atti di gestione del patrimonio.</p>	PROPRIETA' BENI IMMOBILIARI:	
	<p>- L'Ente (scuola) è proprietario dell'immobile:</p>	Si

FONDAZIONE MICOLI-TOSCANO SCUOLA DELL'INFANZIA PARITARIA V. FAVETTI

Zoppola (Pordenone)

DL Sostegni bis. Contributi Anti Covid

ORGANIGRAMMA DELLA SCUOLA DELL'INFANZIA: FONDAZIONE MICOLI-TOSCANO SCUOLA DELL'INFANZIA PARITARIA V. FAVETTI
N° SEZIONI: 5

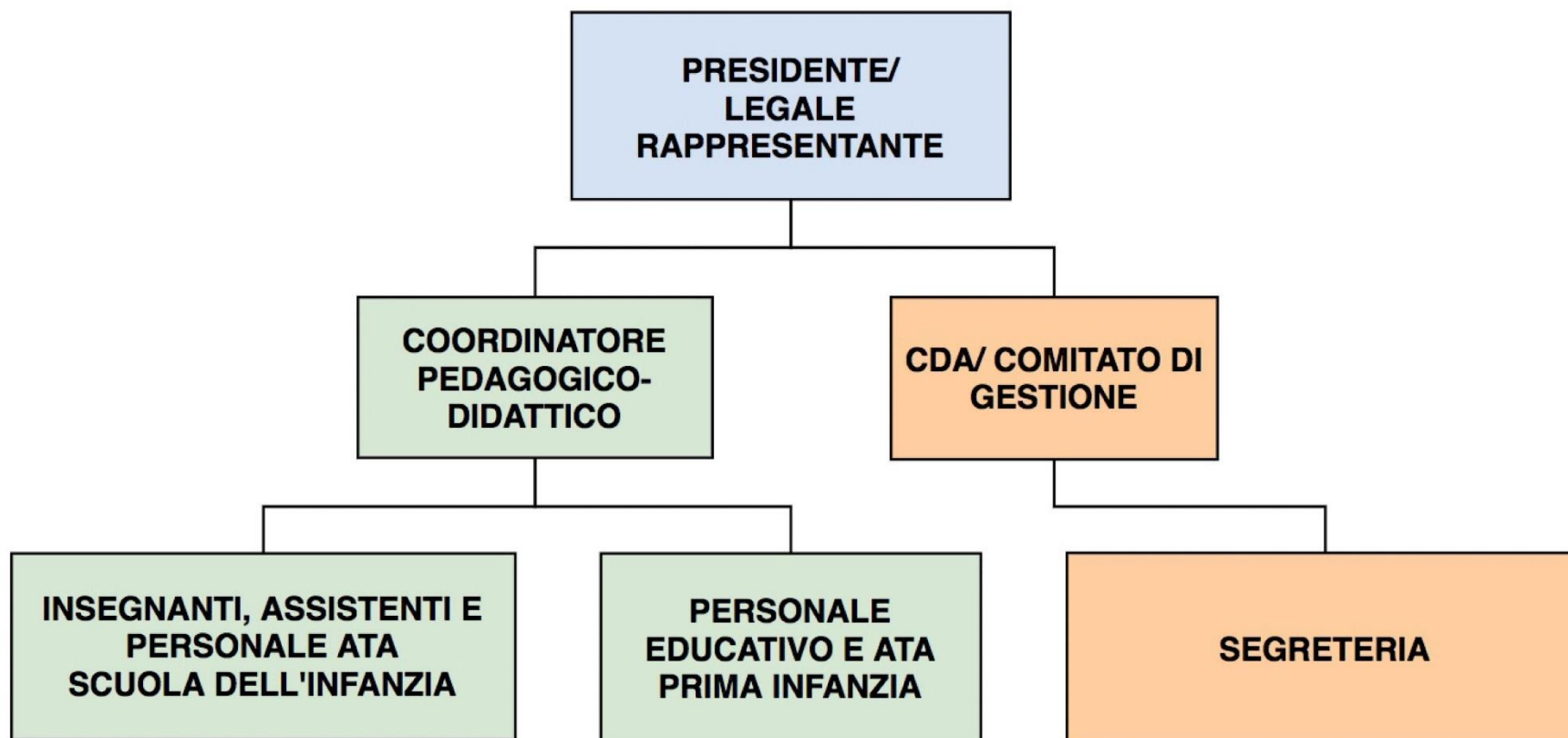



ANNO 2020

ENTRATE

CONTRIBUTI REGIONALI	€ 76.587,00
CONTRIBUTO COMUNALE	€ 60.416,00
RETTE A CARICO FAMIGLIE	€ 151.791,26
CONTRIBUTO MINISTERO	€ 79.296,16
CONTRIBUTI DIVERSI	€ 16.596,67
PROVENTI FINANZIARI E PATRIMONIALI, DA RACCOLTA FONDI	€ 16.164,67
	<hr/>
	€ 400.851,76

SPESA

ONERI PER IL PERSONALE	€ 287.677,54
SPESE CONNESSE A CONVENZIONI PER FORME COOPERAZIONI DIVERSE	€ -
SPESE GENERALI DI FUNZIONAMENTO DELLA SCUOLA	€ 70.334,07
SPESE DI MANUTENZIONE ORDINARIA E STRAORDINARI E DI AMMORTAMENTO	€ 39.608,75
SPESE PER ATTIVITA' DIDATTICHE	€ 5.021,42
	<hr/>
	€ 402.641,78

ECCEDEXZA PROFITTI E PERDITE -€ 1.790,02